

# **SCUOLA DELL'INFANZIA GRILLO PARLANTE**

**VIA BRA 54, MONDOVÌ**  
**n. tel.017442440**

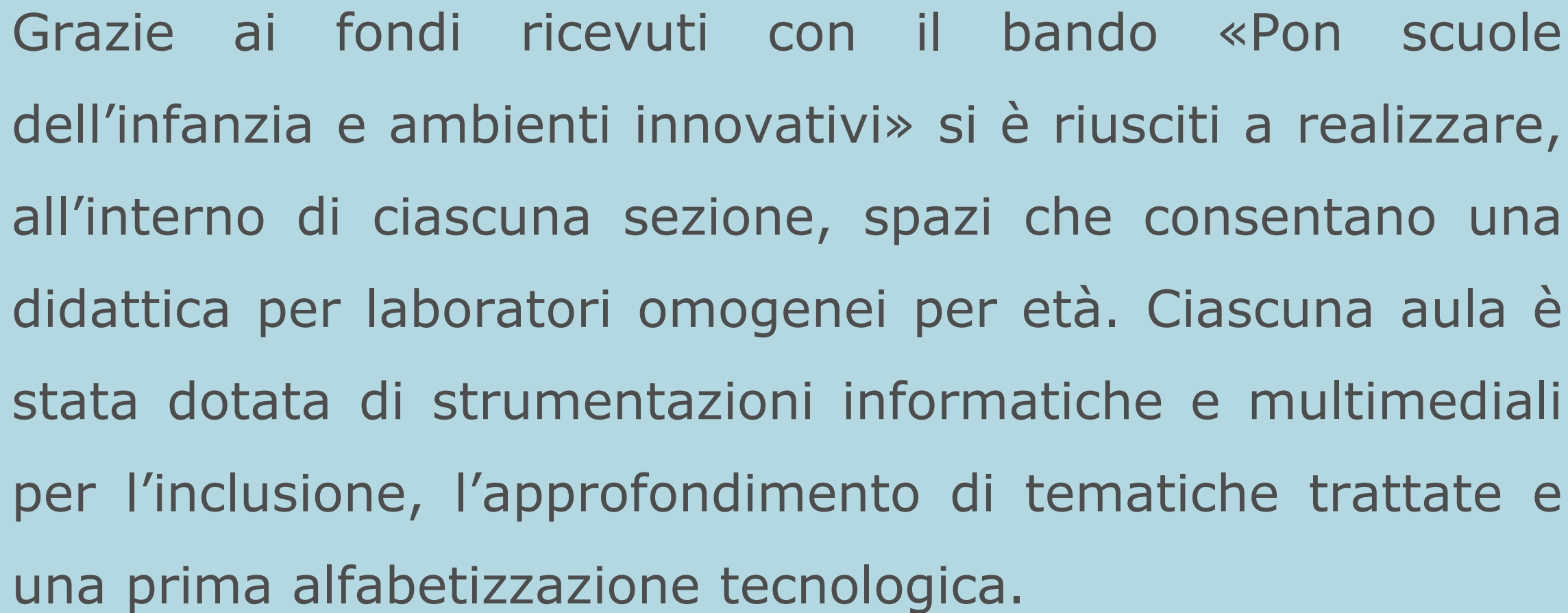



Grazie ai fondi ricevuti con il bando «Pon scuole dell'infanzia e ambienti innovativi» si è riusciti a realizzare, all'interno di ciascuna sezione, spazi che consentano una didattica per laboratori omogenei per età. Ciascuna aula è stata dotata di strumentazioni informatiche e multimediali per l'inclusione, l'approfondimento di tematiche trattate e una prima alfabetizzazione tecnologica.



# I NOSTRI LABORATORI





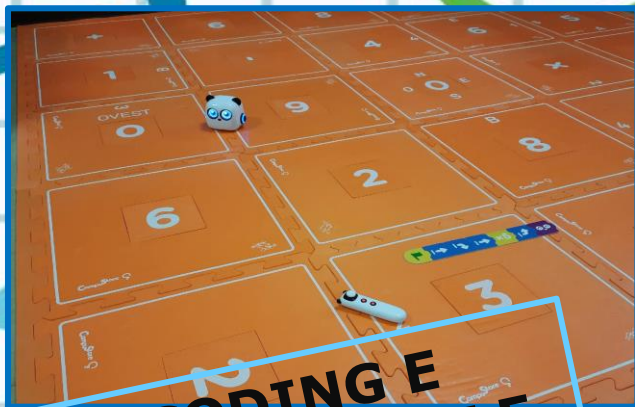

**CODING E  
MULTIMEDIALE**



**PSICOMOTRICITÀ**



**MUSICA**





## ***SNOEZELEN ROOM***

Un'aula multisensoriale, ovvero una stanza del benessere, appositamente allestita, permette ai bambini di sperimentare percorsi sensoriali in piccolo gruppo in cui vengono stimolati tutti i sensi (tattile, olfattivo, uditivo, visivo) per promuovere esperienze corporee diverse mirate al controllo e rilassamento del proprio corpo.









# GIARDINO MULTISENSORIALE

Lo spazio esterno è stato riorganizzato in modo da consentire a ciascun bambino di vivere un'esperienza ludico/didattico secondo le proprie abilità e capacità.

Il giardino si configura come una vera e propria aula a cielo aperto in cui i bambini hanno la possibilità di imparare in una sorta di laboratorio che stimoli in loro lo stupore, l'osservazione, l'esplorazione, e il ragionamento logico attraverso l'ambiente circostante secondo i principi dell'Outdoor Education.





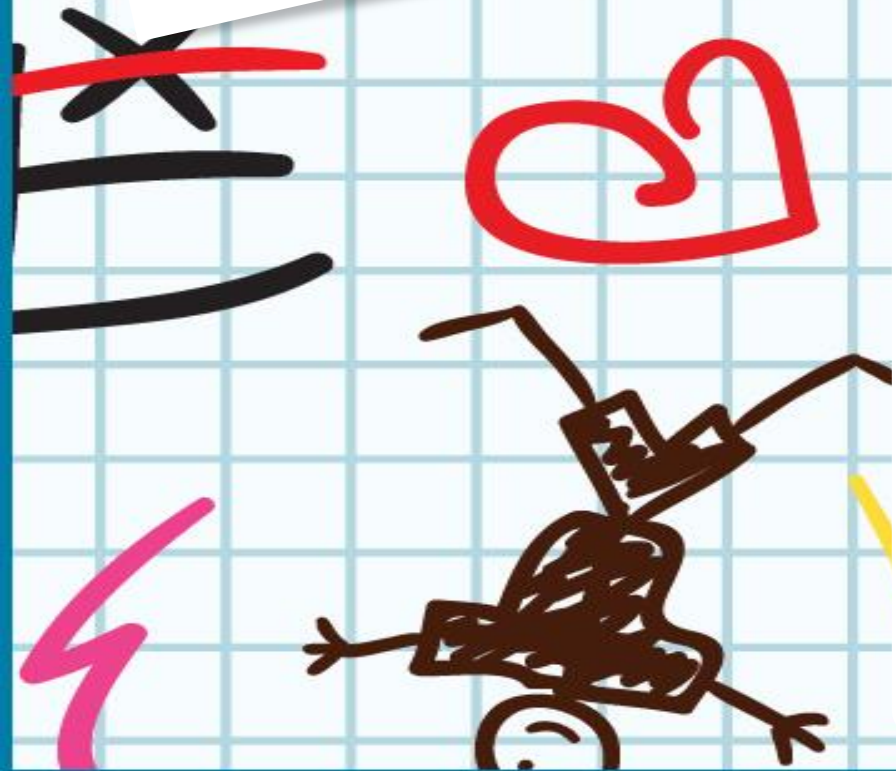



# INFORMAZIONI UTILI

## ORARI

PRE-INGRESSO (per chi ne ha fatto richiesta al momento dell'iscrizione)	
7.40	8.00
INGRESSO	
8.00	9.00

PROLUNGATO (per chi ne ha fatto richiesta al momento dell'iscrizione, presentando il certificato di lavoro di entrambi i genitori)	
16.00	17.00

ORARI USCITE INTERMEDIE	
ore 11.15-11.30	1° uscita
ore 13.00-13.15	2° uscita
ore 13.15-13.30	Ingresso post pranzo
ore 15.30-16.00	Uscita pomeridiana

# GIORNATA

dalle 7.40 alle 9.00	INGRESSO
dalle 9.30 alle 10.00	ROUTINE E USO DEI SERVIZI
dalle 10.00 alle 11.15	ATTIVITÀ DIDATTICHE LABORATORIALI A SFONDO COMUNE
dalle 11.00 alle 11.30	1° USCITA/IGIENE PERSONALE IN PREPARAZIONE DEL PRANZO
dalle 11.45 alle 12.45	PRANZO
dalle 13.00 alle 13.30	2° USCITA/RIENTRO
dalle 13.30 alle 15.15	RIPOSO POMERIDIANO PER I BAMBINI DI 3-4 ANNI
dalle 14.00 alle 15.15	ATTIVITÀ LABORATORIALI PER I BAMBINI DI 5 ANNI
dalle 15.30 alle 16.00	GIOCO LIBERO E USCITA





# LE INSEGNANTI

- ✓ BAGNASCO NADIA
- ✓ BARBERA VALENTINA
- ✓ BASSO FEDERICA
- ✓ BERTERO MARIA MARGHERITA
- ✓ BRUNENGO DANIELA
- ✓ CALCOPIETRO SARA
- ✓ DEMATTEIS DONATELLA
- ✓ DUTTO ANNA
- ✓ ENRICI ELISA
- ✓ FAVILLI FIORENZA

- ✓ GOVERNO ALICE
- ✓ MONTANA GLORIA
- ✓ PERCIVALLE DANIELA
- ✓ PIACENZA NAUSICA
- ✓ REVELLO JENNIFER
- ✓ ROSTAGNO PAOLA
- ✓ SALVAGHI ALICE
- ✓ SASIA VALERIA
- ✓ TARICCO EGLE
- ✓ WIECZER MALGORZATA

# I COLLABORATORI SCOLASTICI

- ✓ AUDISIO ROBERTA
  - ✓ COSTAMAGNA ELISA
  - ✓ FERRUA MARINELLA
- 

**5 SEZIONI CON  
SERVIZI IGIENICI  
ADIACENTI ED  
ANTIBAGNO**

**AMPIO SALONE CON VETRATE**

**AULETTA PER  
ATTIVITÀ  
INDIVIDUALIZZATE**

**SPAZ**

**CUCINA CON  
REFETTORIO**

**LA SNOEZELEN ROOM  
(AULA MULTISENSORIALE)**

**LA  
PALESTRA**

**AMPIO GIARDINO  
MULTISENSORIALE E INCLUSIVO**





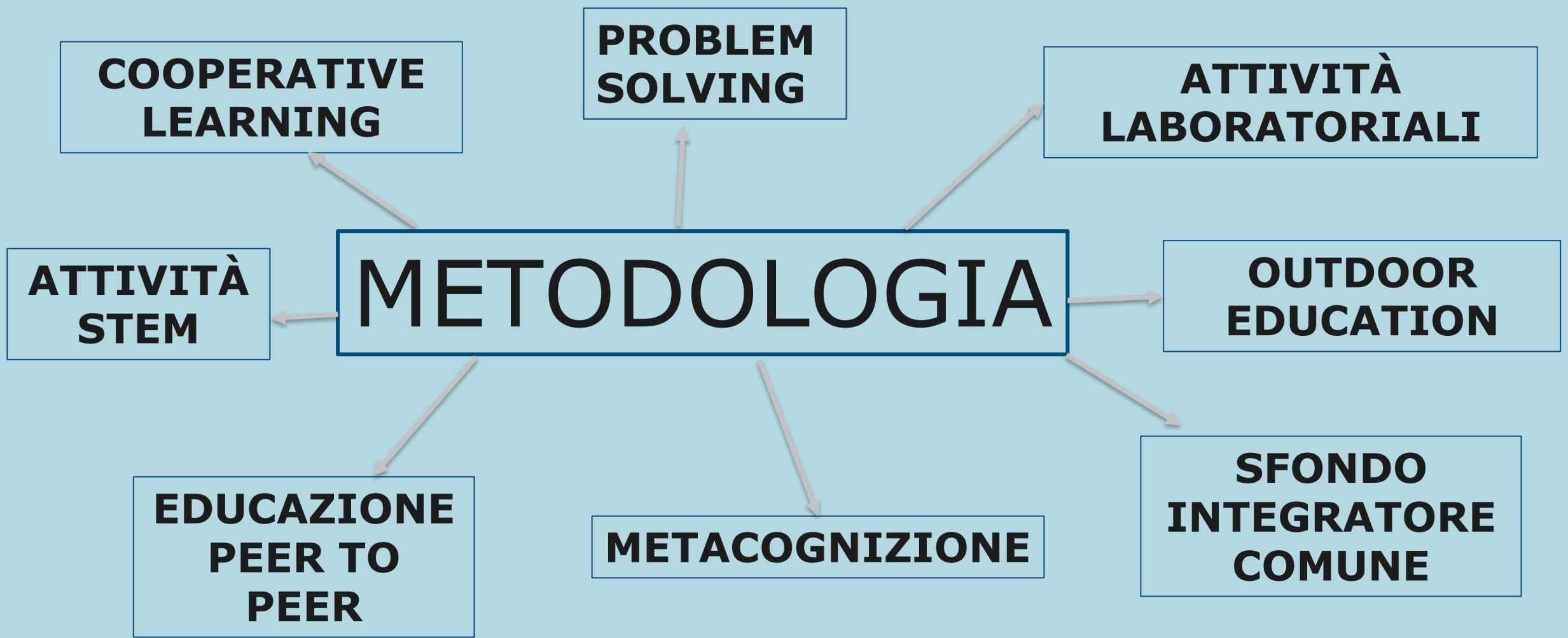



# INNOVAZIONE DIDATTICA

- **AULA MULTISENSORIALE «SNOEZELEN ROOM»** PER SPERIMENTARE PERCORSI SENSORIALI IN PICCOLO GRUPPO
  - **ATTIVITÀ DI CODING** PER AVVICINARE I BAMBINI AL PENSIERO COMPUTAZIONALE
  - **OUTDOOR EDUCATION**
  - **«COOPERATIVE LEARNING»** PER EDUCARE I BAMBINI ALLA COLLABORAZIONE E ALL'AIUTO RECIPROCO
  - **METACOGNIZIONE E PROBLEM SOLVING** PER ABITUARE I BAMBINI A FORMULARE IPOTESI, ESPORRE ED ESPORRE IL PROPRIO PENSIERO (PENSIERO DIVERGENTE)
- 



# AMPLIAMENTO DELL'OFFERTA FORMATIVA

## LABORATORIO L2

RIVOLTO AI BAMBINI DI PRIMA  
ALFABETIZZAZIONE

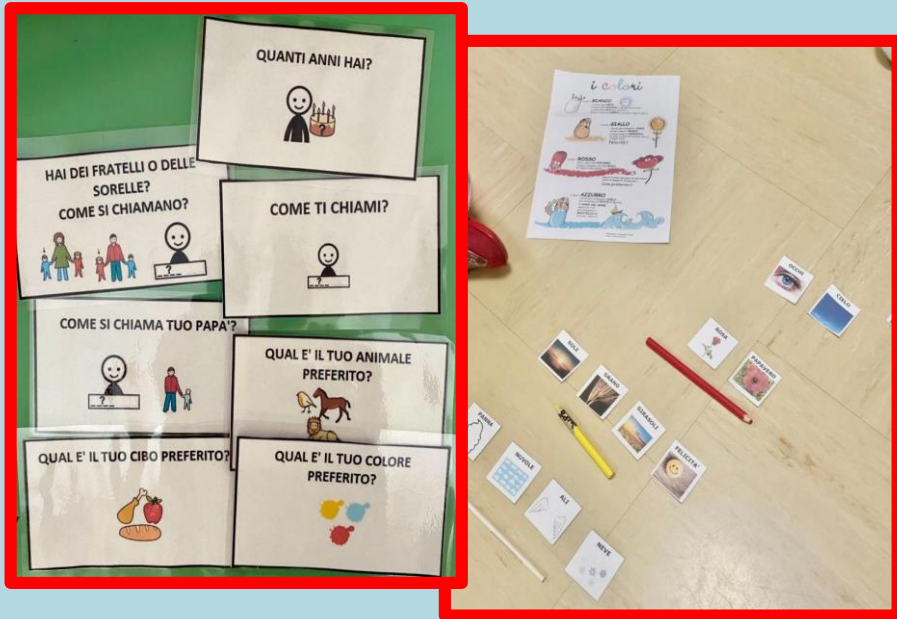

## PROGETTO «BIMBINGAMBA»

IN COLLABORAZIONE  
CON IL COMUNE DI MONDOVÌ E  
VARI ENTI DEL TERRITORIO



## PROGETTO «GIOCANDO VERSO IL FUTURO»

PER AIUTARE I BAMBINI A SVILUPPARE UNA MAGGIOR  
CONSAPEVOLEZZA DELLE PROPRIE ATTITUDINI





**PROGETTO ERASMUS+**

**PET THERAPY**



**MUOVINSIEME**  
IN COLLABORAZIONE CON ASL CN1 E ASL CN2



